

BT360 Rapportering

Verktøy for god perioderapportering til styret og ledelsen.

- Innsiktsfull rapport med kommentarer og analyse for god økonomistyring
- Fokus på resultat, balanse, kontantstrøm, likviditet og nøkkeltall
- God integrasjon med regnskapssystemer og automatisert dataflyt med Lederkildens budsjettverktøy 'Likviditetsbudsjett 12 mnd.'
- Lav brukerterskel - kom i gang på 10 minutter

BT360 Rapportering

BT360

XLrapporten

Versjon: 3.3.16

Velg datasett/kunde

Kontrollpanel

Utskrift

Databaseopplysninger

Endre tilgangskontroll

Regnskapssystem	Excelfil standard 1
Velg datasett/kunde	Excelfil standard 1
Eksempe	Excelfil standard 2
Navn på datasett	Tekstfil (Windows)
ID regnskapssystem	Tekstfil (MS-DOS)
Selskapsnavn	DI-Business
Regnskapsår	DI Regnskap type 2
	Visma Business
	Zirius
	Scenario
	Mamut
	Visma Global
	Uni Micro
	Duett
	Bravo
	Maritech
	InfoEasy
	InfoEasy SQL
	Visma Contracting
	HansaWorld

SQL kobling/filhåndtering mot ulike regnskapssystemer

For å importere regnskap i år/råttor. Nedtrekksmenyen "Velg import og diverse"

Gode rapport muligheter med ulikt detaljeringsnivå

B6 X ✓ fx Eksempel

Kontrollpanel VELG IMPORT OG DIVERSE VELG RAPPORTER Åpningsmeny Avslutt programmet

Regnskapssystem Excelfil standard 1

Velg datasett/kunde Eksempel

Navn på datasett Eksempel

ID regnskapssystem Demobe

Selskapsnavn Demobe

Regnskapsår 201

Lagre datasett

Ta med regnska

Ta med budsjett

VELG RAPPORTER

- Forside
- Hovedoversikt
- Analyse
-
- Resultatrapport
- Balanserapport
- Kontantstrømsrapport
- Kontantstrøm mnd akkumulert
- Kontantstrøm mnd bevegelse
- Likviditetsrapport
- Egenkapital
- Nøkkeltall
- Diverse grafer
- Resultatgrafer
- Bidragsrapport
-
- Resultatrapport detaljert
- Balanserapport detaljert
- Resultatregnskap månedlig
- Balanse månedlig akkumulert
- Balanse månedlig bevegelse
- Resultatregnskap i fjor mnd
- Resultatprognose
- Budsjettrapport månedlig
-
- Kommentarer
- Kontoliste

or å importere regnskap i år/i fjor:
edtrekksmenyen "Velg import og diverse"

ØKONOMISK OVERSIKT

Demobedriften

Regnskapsperiode: Oktober 2013

Resultat	Periode	Hittil	I fjor	Balanse	01.01	31.10
Salg	11 375 314	82 437 126	75 247 255	Anleggsmidler	17 780 140	17 266 527
Varekostnad	-3 656 244	-25 074 440	-18 438 991	Omløpsmidler	23 856 902	31 342 149
Andre inntekter	15 000	150 000	180 044	Sum eiendeler	41 637 043	48 608 676
Til dekning av kostnader	7 734 069	57 512 686	56 988 308	Egenkapital	16 003 911	21 714 294
Lønn og sosiale kostnader	-3 223 689	-28 737 608	-30 565 410	Langsiktig gjeld	9 444 713	8 238 713
Driftskostnader	-2 356 547	-22 917 595	-23 669 626	Kortsiktig gjeld	16 188 419	18 655 669
Finans	-47 244	-147 100	-130 732	Sum egenkapital/gjeld	41 637 043	48 608 676
Resultat etter finans	2 106 590	5 710 383	2 622 541			

OMSETNING

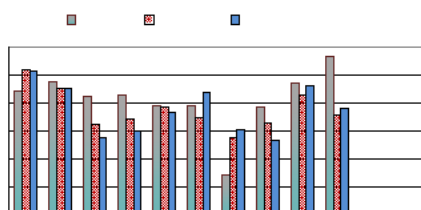

AKKUMULERT RESULTAT

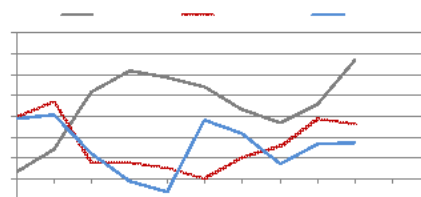

LIKVIDITETSRESERVE

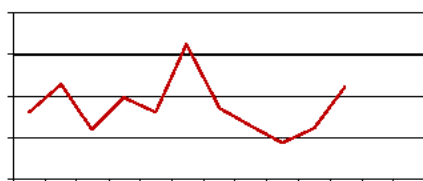

EGENKAPITAL

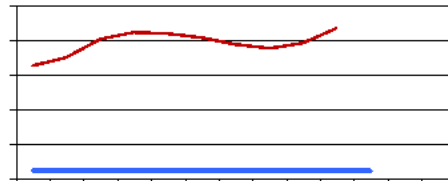

Nøkkeltall

Likviditetsreserve	10 556 123
Egenkapitalandelen..	44,7%
Avkastning hittil	12,9%

Sentrale forhold som påvirker likviditeten *

Resultat før ekstraordinære poster	5 710 383
Ordinære avskrivninger	1 200 000
Endring kunder	-4 419 925
Endring varebeholdning	0
Endring leverandører	2 496 327
Andre balanseendringer	-42 743
Avdrag langsiktig gjeld	-1 206 000
Endring egenkapital	0

* Se kontantstrømrapport for alle endringer

Velg utskrift

VELG RAPPORTER 1 2 3 4 5 6 7 8 9 10

VELG IMPORT OG DIVERSE ▼

VELG RAPPORTER ▼

INPUT

-
-
-
-

RAPPORTER

-
-
-
-
-
-
-
-
-
-
-
-
-
-
-
-
-
-
-
-
-
-

RAPPORTER

-
-
-
-
-
-
-
-
-
-

Oktober ▼